

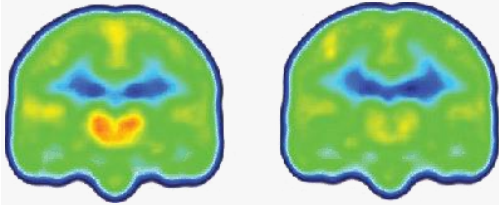

gevoelszenuwen extra gevoelig worden. Er worden steeds meer pijnprikkels naar de hersenen gestuurd. De ervaren pijn wordt hierdoor heviger en duurt langer. Gewone aanraking of een gewone beweging kan al pijn gaan doen. Onverklaarde chronische pijn is een echte pijn en dus heel aanstellerij.



Pijn is zichtbaar in de hersenen. Links: hersenscan van chronische pijnpatiënt, de rode kleur midden in de hersenen laat de pijn zien, rechts: hersenscan van normale hersenactiviteit.

### ***Onvoldoende verklaarde chronische pijn***

Pijn die langer dan drie maanden bestaat, wordt chronisch genoemd. Bij sommige mensen bestaat de pijn al jaren. Onvoldoende verklaarde chronische pijn kan, net als chronische pijn waarvan de oorzaak wel bekend is, in sommige periodes veel erger zijn dan in andere periodes.

### ***Hoe vaak komt SOLK voor?***

Bijna 30 tot 50% van de klachten waarvoor mensen naar de dokter gaan, kan medisch niet voldoende verklaard worden. Dit geldt zowel in de huisartsenpraktijk als bij de medisch specialist. Gelukkig gaan de meeste van deze klachten binnen een paar weken vanzelf weer over. Volgens recente schattingen is er een half miljoen mensen in Nederland met een ernstiger vorm van SOLK.

### ***Wat is het beloop***

Hoe SOLK zich ontwikkelt verschilt erg per persoon, bij een aanzienlijk deel van de mensen verdwijnen de klachten na verloop van tijd weer. Bij 10-30% verergeren de klachten. Naar schatting houdt 20 tot 30% van de patiënten met SOLK langdurig last van deze klachten.

### ***Oorzaken van onverklaarde pijn***

Pijn heeft een functie: het waarschuwt ons lichaam dat er schade is of schade dreigt te ontstaan. Acute pijn is vaak een teken dat er sprake is van een weefselbeschadiging, bijvoorbeeld een botbreuk of een verstuiking. Bij chronische pijn is deze signaalfunctie meestal verloren gegaan. Het is niet helemaal bekend hoe chronische pijn ontstaat. Heel waarschijnlijk spelen meerdere factoren een rol.

### ***Klachten van onverklaarde pijn***

SOLK-patiënten lijden vaak erg onder hun klachten. Ze voelen zich ongezond en vaak ongerust, hebben een verminderde kwaliteit van leven, ervaren belemmeringen in dagelijks functioneren en hebben een hoog werkverzuim. Bovendien bezoeken deze mensen veel verschillende artsen en ondergaan zij veel medische onderzoeken en behandelingen zonder dat zij er beter van worden. Vaak hebben deze patiënten niet één klacht maar meerdere met elkaar samenhangende klachten.

### ***Diagnose van onverklaarde pijn***

De diagnose SOLK wordt gesteld bij lichamelijke (pijn)klachten die langer dan enkele weken duren en waarvoor ondanks adequaat medisch onderzoek geen ziekteoorzaak wordt gevonden die de klacht voldoende verklaart. Duurt de pijn langer dan drie maanden, dan worden de klachten chronisch genoemd.

### ***Behandelmogelijkheden van onverklaarde pijn***

De behandeling van onvoldoende verklaarde pijnklachten is afhankelijk van de ernst van de klachten. Helaas zijn er geen geneesmiddelen die de 'oorzaak' van de pijn kunnen wegnemen.